

# POTTINGER NOVACAT 301 ALPHA MOTION

**VERKAUFT**

Agricol - Heuernte - Mäher

<https://gestlease.osc-fr1.scalingo.io/de/engines/250380-pottinger-novacat-301-alpha-motion-ed>



**Referenz :** 250380  
**Marke :** POTTINGER  
**Modell :** NOVACAT 301 ALPHA MOTION  
**Jahr :** 2016  
**Typ :** FAUCHEUSE FRONTALE  
**Abgestürzt? :** Ya  
**Absturzbeschreibung :**

\*\*\*\*\* ! Matériel accidenté/Damaged équipement/Verunglücktes Material ! \*\*\*\*\*

Reference : 250380

Type : Faucheuse frontale

Marque / Modèle : POTTINGER NOVACAT 301 ALPHA MOTION

Date de première mise en circulation Année : 2016

Commentaire :

\*\*\*\*\*! Matériel accidenté !\*\*\*\*\*

- Circonstances sinistre : Choc contre corps fixe
- Procédure : VEI avec suivi expertise

Matériel accidenté vendu en l'état, vente à professionnel ou pour l'exportation.

\* !Attention, les véhicules ne peuvent faire l'objet d'aucune garantie, reprise, échange, remboursement ou réclamation à l'issue de la vente!\*

\* !Please note: vehicles cannot be covered by any guarantee, trade-in, exchange, refund or claim at the end of the sale!\*

Prix de vente hors taxes.

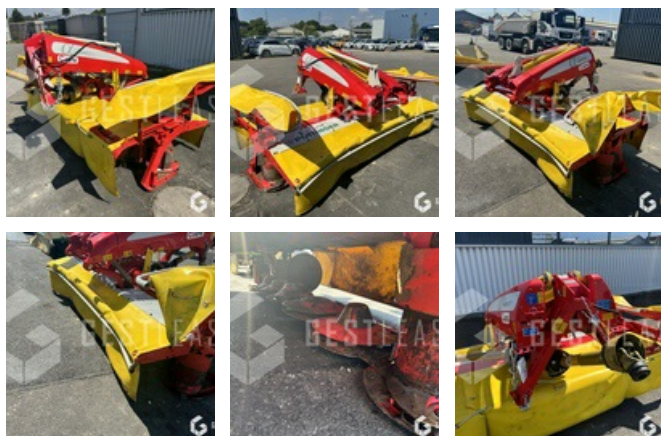



Livraison possible en supplément du prix de vente.

Plus d'informations et photos sur notre site internet !

Prenez rendez-vous pour que nous puissions vous recevoir dans les meilleures conditions !

Notre société, spécialisée dans l'achat et la vente, dispose d'un parc matériel de plus de 100 000 m<sup>2</sup> au Sud de Strasbourg. Nous possédons plus de 350 matériels comprenant engins de chantier / manutention / matériel agricole / poids lourds / V.P. / V.U un stock renouvelé tous les mois. Nous aurons ainsi le plaisir de vous accueillir dans nos locaux au 17 Route d'Eschau, 67400 ILLKIRCH-GRAFFENSTADEN

\*Descriptif sous réserve d'erreur

\*Vorbehaltlich der Finanzierungsfreigabe durch unseren Kreditausschuss